Max Marks : 150

All India Trade Test - 2024 for Crafstmen Training Scheme (CTS)
Trade Name: Smart Phone Technician / App Tester
Year: 6 Months

Exam Date :
Exam Time :

Note:
1. Tick the correct option out of four alternatives provided
2. All questions carry equal marks (2 Marks each)
3. There is no negative marking

SAMPLE QUESTION PAPER SET 3

Sr. No.	Q ID	Question Body and Alternatives	Marks	Negative Marks
		Trade Theory		
1	1	What is the PIN number on a Smartphone? स्मार्टफोन में PIN नंबर क्या होता है? A1 : Personal International Number Personal International Number A2 : Personal Identification Number Personal Identification Number A3 : Purchasing Identification Number Purchasing Identification Number A4 : Phone Internal Number Phone Internal Number	2.0	0.00
		Trade Theory		
2	2	How many PUK digits are used to unblock the SIM card? सिम कार्ड को अनब्लॉक करने के लिए कितने PUK अंकों का उपयोग किया जाता है? A1 : 12 Digits PUK codes 12 Digits PUK codes A2 : 8 Digits PUK codes 8 Digits PUK codes A3 : 4 Digits PUK codes 4 Digits PUK codes A4 : 15 Digits PUK codes 15 Digits PUK codes	2.0	0.00
		Trade Theory		
3	3	What does FRP lock ON means? FRP लॉक ON का क्या अर्थ है? A1 : Google Device Protection Google Device Protection A2 : Device OS Protection Device OS Protection	2.0	0.00

		A3 : Only Google Drive Protection Only Google Drive Protection A4 : Google Play Store Protection Google Play Store Protection		
		Trade Theory		
4	4	What is the software substituted for hardware and stored in Read Only Memory? हार्डवेयर के स्थान पर कौन सा सॉफ़्टवेयर प्रतिस्थापित किया जाता है और रीड ओनली मेमोरी में स्टोर किया जाता है? A1 : Package Software पैकेज सॉफ्टवेयर A2 : Middleware मध्यस्थ A3 : Synchronous Software तुल्यकालिक सॉफ्टवेयर A4 : Firmware फर्मवेयर	2.0	0.00
		Trade Theory		
5	5	What is the major advantage of cleaning the cache files in Smartphone? स्मार्टफ़ोन में कैशे फ़ाइलों को साफ़ करने का प्रमुख लाभ क्या है? A1 : To boost internet speed on the phone फोन पर इंटरनेट स्पीड बढ़ाने के लिए A2 : Clearly listen to voice call वॉयस कॉल को स्पष्ट रूप से सुनें A3 : To free up phone storage space फ़ोन संग्रहण स्थान खाली करने के लिए A4 : Increasing the charging चार्जिंग बढ़ाना	2.0	0.00
		Trade Theory		
6	6	How to remove virus without using an application? किसी एप्लिकेशन का उपयोग किए बिना वायरस कैसे हटाएं? A1 : Run an antivirus scan एंटीवायरस स्कैन चलाएं A2 : Factory reset the phone फ़ोन को फ़ैक्टरी रीसेट करें A3 : Turn on Airplane mode sometimes कभी-कभी हवाई जहाज़ मोड चालू करें A4 : USE DND mode USE DND mode	2.0	0.00
		Trade Theory		
7	7	How is the firmware storage done? फर्मवेयर स्टोरेज कैसे किया जाता है? A1 : Cache Memory	2.0	0.00

SAMPLE QUESTION PAPER SET 3

		Cache Memory A2 : External External A3 : RAM RAM A4 : ROM ROM		
		Trade Theory		
8	8	What is widely used for protecting data in transit in a variety of applications today such as data transfer on the Internet, and on cellular phone networks? आज विभिन्न प्रकार के अनुप्रयोगों जैसे कि इंटरनेट पर डेटा ट्रांसफर और सेलुलर फोन नेटवर्क पर ट्रैन्ज़िट में डेटा की सुरक्षा के लिए व्यापक रूप से क्या उपयोग किया जाता है? A1 : Architectural security वास्तु सुरक्षा A2 : Encryption कूटलेखन A3 : Data mining डेटा माइनिंग A4 : Internet Security इंटरनेट सुरक्षा	2.0	0.00
		Trade Theory		
9	9	Which of this key in encryption techniques are used to encrypt and decrypt the data? इनमें से कौन सा कुंजी डेटा को एन्क्रिप्ट और डिक्रिप्ट करने के लिए एन्क्रिप्शन तकनीकों का उपयोग की जाती है? A1 : Asymmetric key असममित कुंजी A2 : Private key निजी चाबी A3 : Public key सार्वजनिक कुंजी A4 : Symmetric key सममित कुंजी	2.0	0.00
		Trade Theory		
10	10	Which option must be enabled to install the third party application in Android mobile? एंड्रॉइड मोबाइल में थर्ड पार्टी एप्लिकेशन इंस्टॉल करने के लिए कौन सा विकल्प सक्षम होना चाहिए? A1 : Enable Google Play Protection option Google Play सुरक्षा विकल्प सक्षम करें A2 : Enable Allow Location option स्थान की अनुमति दें विकल्प सक्षम करें A3 : Enable App Permissions option ऐप अनुमतियां विकल्प सक्षम करें A4 : Enable Unknown Sources option अज्ञात स्रोत विकल्प सक्षम करें	2.0	0.00

SAMPLE QUESTION PAPER SET 3

		Trade Theory		
11	11	Which type of chipset phone is used for SP flash tools? एसपी-फ्लैश टूल्स का प्रयोग किस चिपसेट फोन पर किया जाता है? A1 : Intel Atom Chipsets इंटेल एटम चिपसेट A2 : Qualcomm Snapdragon Chipsets क्वालकॉम स्नैपड्रैगन चिपसेट A3 : Mediatek Chipsets मीडियाटेक चिपसेट A4 : Apple Chipsets एप्पल चिपसेट	2.0	0.00
		Trade Theory		
12	12	What kind of firmware file is used for flashing software in QFIL flash tool? QFIL फ्लैश टूल में सॉफ्टवेयर फ्लैश करने के लिए किस प्रकार की फर्मवेयर फाइल का उपयोग किया जाता है? 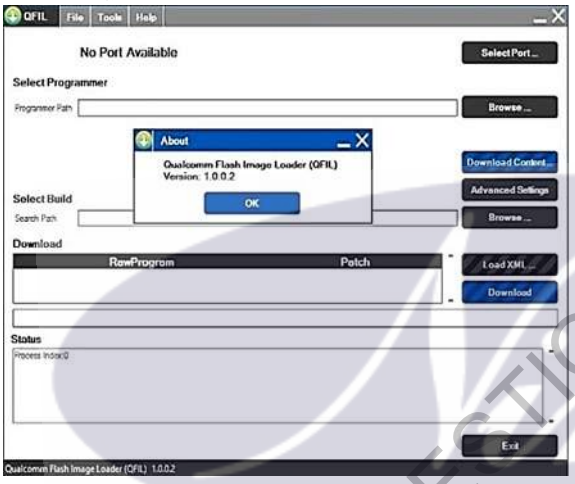 A1 : MBN.File MBN.File A2 : Android Scatter .File Android Scatter .File A3 : PAC.File PAC.File A4 : CPB.File CPB.File	2.0	0.00
		Trade Theory		
13	13	What is the name of the Flash Tool in the picture below? नीचे दी गई तस्वीर में फ्लैश टूल का नाम क्या है?  	2.0	0.00

SAMPLE QUESTION PAPER SET 3

		A1 : Odin Flash Tool ओडिन फ्लैश टूल A2 : MTK Flash Tool MTK फ्लैश टूल A3 : Qualcomm Flash Tool क़ालकॉम फ्लैश टूल A4 : Spreadtrum Flash Tool स्प्रेडट्रम फ्लैश टूल		
		Trade Theory		
14	14	What Does APN stand for? APN का मतलब क्या है? A1 : Access Power Name Access Power Name A2 : Access Point Name Access Point Name A3 : Application Point Name Application Point Name A4 : Android Package Name Android Package Name	2.0	0.00
		Trade Theory		
15	15	Which is the first step to check a NO SERVICE problem on phone? फ़ोन पर "सेवा नहीं" समस्या की जाँच करने के लिए पहला कदम कौन सा है? 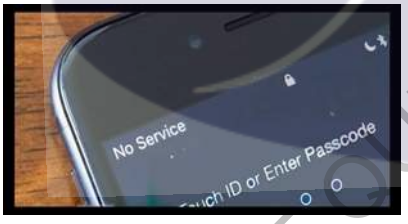 A1 : To check the SAR value in the phone फोन में SAR वैल्यू चेक करने के लिए A2 : To check the Google account available in the phone फ़ोन में उपलब्ध Google खाते की जाँच करने के लिए A3 : To check the IMEI no in the phone फोन में IMEI नंबर चेक करने के लिए A4 : To check the Update version in the phone फोन में अपडेट वर्जन को चेक करने के लिए	2.0	0.00
		Trade Theory		
16	16	What is FOTA in Android? एंड्रॉइड में FOTA क्या है? A1 : Firmware Opening-The-Air Firmware Opening-The-Air A2 : File Open-The-Air File Open-The-Air	2.0	0.00

SAMPLE QUESTION PAPER SET 3

		A3 : Firmware Only-The-Android Firmware Only-The-Android A4 : Firmware Over-The-Air Firmware Over-The-Air		
		Trade Theory		
17	17	What is main requirement for doing the system update of a Smartphone? स्मार्टफोन का सिस्टम अपडेट करने के लिए मुख्य आवश्यकता क्या है? A1 : Make sure the phone has at least 15% battery life available सुनिश्चित करें कि फोन में कम से कम 15% बैटरी जीवन उपलब्ध है A2 : Make sure the phone is turned off सुनिश्चित करें कि फोन बंद है A3 : Make sure the Antivirus installed in the phone सुनिश्चित करें कि फोन में एंटीवायरस स्थापित है A4 : Make sure USB Cable working properly सुनिश्चित करें कि यूएसबी केबल ठीक से काम कर रहा है	2.0	0.00
		Trade Theory		
18	18	What is an essential part of any backup system? किसी भी बैकअप सिस्टम का एक अनिवार्य हिस्सा क्या है? A1 : Security सुरक्षा A2 : Scalability अनुमापकता A3 : Recovery स्वास्थ्य लाभ A4 : Filter फ़िल्टर	2.0	0.00
		Trade Theory		
19	19	Which is the easiest way to quickly restore all the contacts of the phone in Google account? Google खाते में फ़ोन के सभी संपर्कों को शीघ्रता से पुनर्स्थापित करने का सबसे आसान तरीका कौन सा है? A1 : Choose Import option in contact settings संपर्क सेटिंग में "आयात" विकल्प चुनें A2 : Choose Export option in contact settings संपर्क सेटिंग में "निर्यात" विकल्प चुनें A3 : Turn on Sync Contacts option in Google sync settings Google समन्वयन सेटिंग में "संपर्क समन्वयित करें" विकल्प चालू करें A4 : Create CSV or vCard file CSV या vCard फ़ाइल बनाएँ	2.0	0.00
		Trade Theory		
20	20	What is the full form of HDD? HDD का फुल फॉर्म क्या है? A1 : High Definition Drive	2.0	0.00

SAMPLE QUESTION PAPER SET 3

		High Definition Drive A2 : Hard Disk Drive Hard Disk Drive A3 : Hard Data Drive Hard Data Drive A4 : Huge Data Drive Huge Data Drive		
		Trade Theory		
21	21	What is the new option of Hard disk Defragmentation in Windows 8 or Windows 10? विंडोज 8 या विंडोज 10 में हार्ड डिस्क डीफ़्रेग्मेंटेशन का नया विकल्प क्या है? A1 : Optimize Drives ऑप्टिमाइज़ ड्राइव्स A2 : Checking Drives चेकिंग ड्राइव्स A3 : Update Drives अपडेट ड्राइव्स A4 : Arranged Drives अरेंज्ड ड्राइव्स	2.0	0.00
		Trade Theory		
22	22	Which security protocol is too secure for Wi-Fi protection? WI-FI सुरक्षा के लिए कौन सा सुरक्षा प्रोटोकॉल बहुत सुरक्षित है? A1 : WPA WPA A2 : WPS WPS A3 : WEP WEP A4 : WPA2 WPA2	2.0	0.00
		Trade Theory		
23	23	What is the way to secure the Wi-Fi in a phone? फ़ोन में Wi-Fi को सुरक्षित करने का तरीका क्या है? A1 : Never update built-in software बिल्ट-इन सॉफ़्टवेयर को कभी भी अपडेट न करें A2 : Disable Network Encryption नेटवर्क एन्क्रिप्शन अक्षम करें A3 : Use Strengthen and Create a unique Wi-Fi password मजबूत करें का उपयोग करें और एक अद्वितीय वाई-फाई पासवर्ड बनाएं A4 : Turn off VPN network VPN नेटवर्क बंद करें	2.0	0.00
		Trade Theory		
24	24	What is the main function of PCB stand on a Smartphone?	2.0	0.00

SAMPLE QUESTION PAPER SET 3

		स्मार्टफोन पर पीसीबी स्टैंड का मुख्य कार्य क्या है? A1 : Used to hold and helps to hit in PCB for repairing रिपेयरिंग के लिए PCB को होल्ड करने और हिट करने में मदद करता है A2 : It used to hold the PCB for repairing and soldering मरम्मत और सोल्डरिंग के लिए पीसीबी को पकड़ने के लिए प्रयोग किया जाता है A3 : Only used for cleaning the PCB केवल PCB की सफाई के लिए उपयोग किया जाता है A4 : It is used to test the components voltage in PCB इसका उपयोग PCB में घटकों के वोल्टेज का परीक्षण करने के लिए किया जाता है		
		Trade Theory		
25	25	Which of the following step should be taken to disassemble a Smartphone? स्मार्टफोन को डिस्सेबल करने के लिए निम्नलिखित में से कौन सा कदम उठाया जाना चाहिए? A1 : Turn on Phone फ़ोन चालू करें A2 : Turn on Data connection डेटा कनेक्शन चालू करें A3 : Turn on silent mode साइलेंट मोड चालू करें A4 : Remove the battery and SIM card memory card बैटरी और सिम कार्ड मेमोरी कार्ड निकालें	2.0	0.00
		Trade Theory		
26	26	Which reading value ranges indicate that there is No Short in Smartphone circuit diagram? कौन सी रीडिंग वैल्यू रेंज दर्शाती है कि स्मार्टफोन सर्किट डायग्राम में नो शॉर्ट है? A1 : Buzzer value on the Multi meter is Between 250 to 850 मल्टी मीटर पर बजर का मान 250 से 850 के बीच होता है A2 : Buzzer value on the Multi meter is Between 300 to 750 मल्टी मीटर पर बजर का मान 300 से 750 के बीच होता है A3 : Buzzer value on the Multi meter is Between 350 to 650 मल्टी मीटर पर बजर वैल्यू 350 से 650 के बीच है A4 : Buzzer value on the Multi meter is Between 500 to 1250 मल्टी मीटर पर बजर वैल्यू 500 से 1250 के बीच है	2.0	0.00
		Trade Theory		
27	27	What type of Jumper wire is used in mobile phone repairing? मोबाइल फोन रिपेयरिंग में किस प्रकार के जम्पर वायर का उपयोग किया जाता है? A1 : Made of Bronze wire कांस्य तार से बना A2 : Made of coated Silver wire लेपित चांदी के तार से बना A3 : Made of high-grade Silver wire उच्च ग्रेड चांदी के तार से बना	2.0	0.00

SAMPLE QUESTION PAPER SET 3

		A4 : Made of thin laminated or coated copper wire पतले टुकड़े टुकड़े या लेपित तांबे के तार से बना		
		Trade Theory		
28	28	What is the role of jumper in mobile repairing? मोबाइल रिपेयरिंग में जम्पर की क्या भूमिका है? A1 : Used to close, open or bypass part of an electronic circuit in PCB PCB में इलेक्ट्रॉनिक सर्किट के हिस्से को बंद करने, खोलने या बायपास करने के लिए प्रयुक्त होता है A2 : Method of bypass Network frequency on PCB PCB पर नेटवर्क फ्रीक्वेंसी को बायपास करने की विधि A3 : Used to Supply extra voltage to the PCB PCB को अतिरिक्त वोल्टेज की आपूर्ति करने के लिए उपयोग किया जाता है A4 : Used when flashing a phone through a JIG box जिग बॉक्स के माध्यम से फोन फ्लैश करते समय उपयोग किया जाता है।	2.0	0.00
		Trade Theory		
29	29	What is track in PCB? PCB में ट्रैक क्या है?  A1 : Components pin counting point अवयव पिन गिनती बिंदु A2 : Voltage Testing Point वोल्टेज परीक्षण बिंदु A3 : Conductive Path प्रवाहकीय पथ A4 : PCB design outline PCB डिजाइन रूपरेखा	2.0	0.00
		Trade Theory		
30	30	What is soldering flux made up of? सोल्डरिंग फ्लक्स किससे बना होता है? A1 : Made from zinc chloride or rosin हाइड्रोक्लोरिक एसिड, जिंक क्लोराइड या रोसिन से बनाया गया A2 : Made from sulphuric acid, phosphoric acid सल्फ्यूरिक एसिड, फॉस्फोरिक एसिड या रोसिन से बना A3 : Made from Acidic Oxides, Neutral Oxides अम्लीय आक्साइड, तटस्थ आक्साइड से निर्मित A4 : Made from Aluminium or tin mixture एल्युमिनियम या टिन के मिश्रण से बनाया गया	2.0	0.00
		Trade Theory		
31	31	What are the benefits of liquid soldering flux for soldering in mobile repair? मोबाइल रिपेयर में सोल्डरिंग के लिए लिक्विड सोल्डरिंग फ्लक्स के क्या फायदे हैं?	2.0	0.00

SAMPLE QUESTION PAPER SET 3

		A1 : It cleans a metallic surface and allows the solder to flow more freely यह एक धातु की सतह को साफ करता है और सोल्डर को अधिक स्वतंत्र रूप से बहने देता है A2 : It cleans a sulphuric surface and allows the solder to flow more freely यह सल्फ्यूरिक सतह को साफ करता है और सोल्डर को अधिक स्वतंत्र रूप से बहने देता है A3 : Only used for hold the solder tightly केवल सोल्डर को कसकर पकड़ने के लिए उपयोग किया जाता है A4 : Used only to prevent ESD केवल ESD को रोकने के लिए उपयोग किया जाता है		
Trade Theory				
32	32	Which of the following steps are used to easily ensure that the correct voltage flows to the jumper line? जम्पर लाइन में सही वोल्टेज प्रवाहित होने को आसानी से सुनिश्चित करने के लिए निम्नलिखित में से कौन से चरण का उपयोग किया जाता है?	2.0	0.00
		A1 : Using a DC power supply check PCB voltage reading डीसी बिजली की आपूर्ति का उपयोग करके पीसीबी वोल्टेज रीडिंग की जांच करें A2 : Using a multi meter check the jumper line continuity मल्टी मीटर का उपयोग करके जम्पर लाइन निरंतरता की जांच करें A3 : Using a multi meter check full short and half of PCB एक मल्टी मीटर का उपयोग करके पूर्ण शॉर्ट और आधा पीसीबी की जांच करें A4 : Using a multi meter check charging Out Point voltage आउट पॉइंट वोल्टेज को चार्ज करने के लिए मल्टी मीटर चेक का उपयोग करना		
Trade Theory				
33	33	What are the benefits of upgrading phone software? फ़ोन सॉफ़्टवेयर को अपग्रेड करने के क्या लाभ हैं?	2.0	0.00
		A1 : Increase phone storage capacity फोन की स्टोरेज क्षमता बढ़ाएं A2 : Improved camera resolution range बेहतर कैमरा रिज़ॉल्यूशन रेंज A3 : Improved battery backup बेहतर बैटरी बैकअप A4 : New features, Improved speed & User Interface नई सुविधाएँ, बेहतर गति और उपयोगकर्ता इंटरफ़ेस		
Trade Theory				
34	34	What is the function of RF cable in a Smartphone? स्मार्टफोन में RF केबल का क्या कार्य है?	2.0	0.00
		A1 : Used to send audio amplifying signals to the audio section ऑडियो सेक्शन में ऑडियो एम्प्लीफाइंग सिग्नल भेजने के लिए इस्तेमाल किया जाता है A2 : Used to send radio frequency signals to the network section नेटवर्क सेक्शन में रेडियो फ्रीक्वेंसी सिग्नल भेजने के लिए उपयोग किया जाता है A3 : Used to send boosting voltage to the charging section चार्जिंग सेक्शन में बूस्टिंग वोल्टेज भेजने के लिए उपयोग किया जाता है A4 : Used to send current to the power section		

SAMPLE QUESTION PAPER SET 3

		पावर सेक्शन में करंट भेजने के लिए इस्तेमाल किया जाता है		
		Trade Theory		
35	35	Which among these sensors is used while making use of the MAP function on Smartphone? स्मार्टफ़ोन पर MAP फ़ंक्शन का उपयोग करते समय इनमें से किस सेंसर का उपयोग किया जाता है? A1 : Magnetometer and GPS Sensor मैग्नेटोमीटर और जीपीएस सेंसर A2 : Gyroscope Sensor जाइरोस्कोप सेंसर A3 : Accelerometer sensor एक्सेलेरोमीटर सेंसर A4 : Proximity sensor प्रॉक्सिमिटी सेंसर	2.0	0.00
		Trade Theory		
36	36	What could be the major reason for Smartphone to get overheated? स्मार्टफोन के गर्म होने का मुख्य कारण क्या हो सकता है? A1 : For use antivirus in phone फोन में एंटीवायरस इस्तेमाल करने के लिए A2 : 4G network used for many times 4G नेटवर्क का इस्तेमाल कई बार हुआ A3 : For update the phone many times फोन को कई बार अपडेट करने के लिए A4 : For old battery or non-guanine battery and too many apps installed पुरानी बैटरी या गैर-गुआनिन बैटरी के लिए और बहुत अधिक ऐप्स इंस्टॉल किए जाने के लिए	2.0	0.00
		Trade Theory		
37	37	Why is Graphite Thermal Film used on Smartphone? स्मार्टफोन पर ग्रेफाइट थर्मल फिल्म का इस्तेमाल क्यों किया जाता है? A1 : For better heat control बेहतर गर्मी नियंत्रण के लिए A2 : For keep strong network frequency मजबूत नेटवर्क आवृत्ति रखने के लिए A3 : For water resistance जल प्रतिरोध के लिए A4 : For dust resistance धूल प्रतिरोध के लिए	2.0	0.00
		Trade Theory		
38	38	What is the major effect of overheating issues on a Smartphone? स्मार्टफोन पर ओवरहीटिंग की समस्या का प्रमुख प्रभाव क्या है? A1 : May be network dropping issue in Smartphone. स्मार्टफोन में नेटवर्क ड्राप होने की समस्या हो सकती है। A2 : Smartphone batteries may be damaged and battery burns स्मार्टफोन की बैटरी खराब हो सकती है और बैटरी जल सकती है	2.0	0.00

SAMPLE QUESTION PAPER SET 3

		A3 : May be storage full of Smartphone स्मार्टफोन से भरा स्टोरेज हो सकता है A4 : Phone get slow फोन धीमा हो जाना		
		Trade Theory		
39	39	What are the main differences between a Smartphone and a Tablet? स्मार्टफोन और टैबलेट के बीच मुख्य अंतर क्या हैं? A1 : Volume range difference वॉल्यूम रेंज अंतर A2 : Display difference प्रदर्शन अंतर A3 : Application difference आवेदन अंतर A4 : USB port difference USB पोर्ट अंतर	2.0	0.00
		Trade Theory		
40	40	What type of device is an ipad? आईपैड किस प्रकार का डिवाइस है? A1 : Smartphone Smartphone A2 : Laptop Laptop A3 : Router Router A4 : Tablet Tablet	2.0	0.00
		Trade Theory		
41	41	What is the main difference between android tablet and iPad? एंड्रॉइड टैबलेट और आईपैड के बीच मुख्य अंतर क्या है? A1 : Display size difference प्रदर्शन आकार अंतर A2 : Battery capacity difference बैटरी क्षमता अंतर A3 : Operating System(OS) difference ऑपरेटिंग सिस्टम (ओएस) अंतर A4 : Battery size difference बैटरी आकार अंतर	2.0	0.00
		Trade Theory		
42	42	Which of the following iPad option will be selected to transfer data from an android tablet to an iPad? एंड्रॉइड टैबलेट से आईपैड में डेटा ट्रांसफर करने के लिए निम्नलिखित में से कौन सा आईपैड विकल्प चुना जाएगा? A1 : Restore from iCloud backup	2.0	0.00

SAMPLE QUESTION PAPER SET 3

		iCloud बैकअप से पुनर्स्थापित करें A2 : Restore from iTunes backup आइट्यून्स बैकअप से पुनर्स्थापित करें A3 : Set up New iPhone नया आईफोन सेट करें A4 : Move Data from Android Android से डेटा ले जाएँ		
		Trade Theory		
43	43	What is needed for the automatic iCloud Backup and restore data in an iPad? स्वचालित iCloud बैकअप के लिए और एक iPad में डेटा को पुनर्स्थापित करने के लिए क्या आवश्यक है? A1 : Connected to Bluetooth, Lock phone and phone connected to power source ब्लूटूथ से कनेक्टेड, लॉक फोन और पावर सोर्स से कनेक्टेड फोन A2 : Connected to Wi-Fi, Lock phone and phone connected to power source Wi-Fi से कनेक्टेड, पावर स्रोत से कनेक्टेड फ़ोन और फ़ोन को लॉक करें A3 : At first flash the phone and also unlocked the device सबसे पहले फोन को फ्लैश करें और डिवाइस को अनलॉक भी करें A4 : Turn on location and data on स्थान और डेटा ऑन करें	2.0	0.00
		Trade Theory		
44	44	How to take backup manually from iPad to PC? IPad से PC में मैन्युअल रूप से बैकअप कैसे लें? A1 : Login apple id in PC PC में लॉग इन ऐप्पल आईडी A2 : Using iCloud apps in PC PC में iCloud ऐप्स का उपयोग करना A3 : Using Bluetooth ब्लूटूथ का उपयोग करना A4 : Using iTunes आईट्यून्स का उपयोग करना	2.0	0.00
		Trade Theory		
45	45	What is the work of RTC in mobile phones? मोबाइल फोन में RTC का क्या काम है? A1 : To keep network strength in a mobile phone मोबाइल फोन में नेटवर्क की मजबूती बनाए रखने के लिए A2 : To run the date and time in a mobile phone मोबाइल फोन में तारीख और समय चलाने के लिए A3 : To convert Ac current to DC Current in a mobile phone मोबाइल फोन में एसी करंट को डीसी करंट में बदलने के लिए A4 : To supply the power voltage to the power IC बिजली आईसी को बिजली वोल्टेज की आपूर्ति करने के लिए	2.0	0.00
		Trade Theory		

SAMPLE QUESTION PAPER SET 3

46	46	In mobile phones, what is the alternate name given to CPU? मोबाइल फोन में सीपीयू को वैकल्पिक नाम क्या दिया जाता है? A1 : Phone Storage फोन स्टोरेज A2 : Charging capacity in phone फोन में चार्जिंग क्षमता A3 : Hardware Version हार्डवेयर संस्करण A4 : Processor in phone फोन में प्रोसेसर	2.0	0.00
		Trade Theory		
47	47	What is the function of P.A IC in mobile phones? मोबाइल फोन में P.A IC का क्या कार्य है? A1 : It filters and amplifies network frequency and selects the home network यह नेटवर्क फ्रीक्वेंसी को फ़िल्टर और बढ़ाता है और होम नेटवर्क का चयन करता है A2 : It filters frequency during incoming calls यह इनकमिंग कॉल के दौरान फ्रीक्वेंसी को फिल्टर करता है A3 : It filters frequency during outgoing calls यह आउटगोइंग कॉल के दौरान फ्रीक्वेंसी को फिल्टर करता है A4 : It loads current operating program in a Mobile Phone यह मोबाइल फोन में वर्तमान ऑपरेटिंग प्रोग्राम को लोड करता है	2.0	0.00
		Trade Theory		
48	48	What is the name of the connector in the picture below? नीचे दिए गए चित्र में कनेक्टर का नाम क्या है?  A1 : Battery Connector बैटरी कनेक्टर A2 : Headphone Connector हेडफोन कनेक्टर A3 : Charging Connector चार्जिंग कनेक्टर A4 : RF Connector RF कनेक्टर	2.0	0.00
		Trade Theory		
49	49	What is the function of hybrid SIM tray in smartphone? स्मार्टफोन में हाइब्रिड सिम ट्रे का क्या काम है? A1 : Used for 2 SIM cards and 1 SD card at a time Used for 2 SIM cards and 1 SD card at a time A2 : Used for 2 SIM cards or 1 SIM card + 1 SD card at a time	2.0	0.00

SAMPLE QUESTION PAPER SET 3

		Used for 2 SIM cards or 1 SIM card + 1 SD card at a time A3 : Used for only 1 SIM cards at a time Used for only 1 SIM cards at a time A4 : Used for 4 SIM cards at a time Used for 4 SIM cards at a time		
		Trade Theory		
50	50	What is the major difference between USB 2.0 and USB 3.0? USB 2.0 और USB 3.0 में प्रमुख अंतर क्या है? A1 : File transfer speed difference फ़ाइल ट्रांसफर गति अंतर A2 : USB length difference USB लंबाई अंतर A3 : Manufacturer Company difference निर्माता कंपनी अंतर A4 : USB making material difference USB बनाने सामग्री अंतर	2.0	0.00
		Employability Skills		
51	51	Which one of the following is a good office etiquette? निम्नलिखित में से कौन सा एक अच्छा कार्यालय शिष्टाचार है? A1 : One should dress formally एक को औपचारिक रूप से पोशाक पहननी चाहिए A2 : One should not be punctual to work काम के लिए समय का पाबंद नहीं होना चाहिए A3 : One should have fancy mobile ring tone एक के पास फैंसी मोबाइल रिंग टोन होना चाहिए A4 : One should litter one's work place व्यक्ति को अपने काम के स्थान पर कूड़ा डालना चाहिए	2.0	0.00
		Employability Skills		
52	52	Word that is pronounced the same as another word but differs in meaning is called _____ वह शब्द जो किसी दूसरे शब्द के समान होता है, लेकिन अर्थ में भिन्न होता है, जिसे _____ कहा जाता है A1 : homophone होमोफ़ोन A2 : homograph होमोग्रफ़ A3 : diphthong संयुक्त स्वर A4 : syllable शब्दांश	2.0	0.00
		Employability Skills		
53	53	_____ can help me learn English. _____ मुझे अंग्रेजी सीखने में मदद कर सकता है।	2.0	0.00

SAMPLE QUESTION PAPER SET 3

		A1 : dedication निष्ठा A2 : fear डर A3 : anger क्रोध A4 : shyness शर्म		
		Employability Skills		
54	54	Which punctuation mark should be used in the following sentence? Is there any site engineer here निम्नलिखित वाक्य में किस विराम चिह्न का प्रयोग किया जाना चाहिए? Is there any site engineer here A1 : ? (question mark) ? (question mark) A2 : , (comma) , (comma) A3 : . (full stop) . (full stop) A4 : ! (exclamation) ! (exclamation)	2.0	0.00
		Employability Skills		
55	55	When is capital letter used? बड़े अक्षर का प्रयोग कब किया जाता है? A1 : Beginning of a sentence एक वाक्य की शुरुआत A2 : Names of persons व्यक्तियों के नाम A3 : Names of places स्थानों के नाम A4 : All the above सब से ऊपर	2.0	0.00
		Employability Skills		
56	56	Which one of the following is a describing word? निम्नलिखित में से कौन-सा एक वर्णनात्मक शब्द है? A1 : eat खाना खा लो A2 : repair मरम्मत A3 : hot गरम A4 : soup	2.0	0.00

SAMPLE QUESTION PAPER SET 3

		शोरबा		
		Employability Skills		
57	57	When someone says 'Thank you' we should reply and say _____. जब कोई 'Thank you (धन्यवाद)' कहता है तो हमें जवाब देना चाहिए और _____ कहना चाहिए। A1: Thank you. शुक्रिया A2: You're welcome. आपका स्वागत है A3: Bye-bye बाई-बाई A4: How are you? आप कैसे हैं?	2.0	0.00
		Employability Skills		
58	58	Choose the odd word. odd (विषम) शब्द चुनें। A1: please please A2: sorry sorry A3: paper paper A4: thanks thanks	2.0	0.00
		Employability Skills		
59	59	I am a welder. I work with _____ मैं एक वेल्डर हूँ। मैं _____ साथ कार्य करता हूँ । A1: nail polish नेल पॉलिश A2: robots रोबोटों A3: welding tools वेल्डिंग उपकरण A4: laptops लैपटॉप	2.0	0.00
		Employability Skills		
60	60	Today's weather is going to be _____. आज का मौसम _____ होने जा रहा है। A1: Hopeful आशापूर्ण A2: Warm गरम	2.0	0.00

SAMPLE QUESTION PAPER SET 3

		A3 : Blue नीला A4 : Urgent बहुत ज़रूरी		
		Employability Skills		
61	61	The word 'when' denotes _____ शब्द 'when (जब)' _____ को दर्शाता है A1 : place स्थान A2 : thing चीज़ A3 : person व्यक्ति A4 : time समय	2.0	0.00
		Employability Skills		
62	62	Rahul enjoys _____ with his pet dog. राहुल को अपने पालतू कुत्ते के साथ _____ में मजा आता है। A1 : playing खेलने A2 : writing लिखने A3 : doing करने A4 : washing धुलाने	2.0	0.00
		Employability Skills		
63	63	Having a clear idea of our personality including strengths, weaknesses, thoughts, beliefs, motivation, values etc is called _____. हमारे व्यक्तित्व का स्पष्ट विचार रखने को ताकत, कमजोरियों, विचारों, विश्वासों, प्रेरणा, मूल्यों आदि सहित को _____ कहा जाता है। A1 : Belief विश्वास A2 : Self Awareness आत्म जागरूकता A3 : Myth मिथ A4 : Threat धमकी	2.0	0.00
		Employability Skills		
64	64	_____ are the abilities and qualities you have as a person that helps you grow well in life and career. _____ एक व्यक्ति के रूप में आपके पास मौजूद क्षमताएं और गुण हैं जो आपको जीवन और करियर में अच्छी तरह से बढ़ने में मदद करते हैं।	2.0	0.00

SAMPLE QUESTION PAPER SET 3

		A1: Personal Strengths व्यक्तिगत ताक़त A2: Personal weaknesses व्यक्तिगत कमजोरियां A3: Opportunities मौके A4: Threats धमकी		
		Employability Skills		
65	65	_____ are the qualities that are considered negative, and need to be worked on. _____ ऐसे गुण हैं जिन्हें नकारात्मक माना जाता है और जिन पर काम करने की आवश्यकता है। A1: Personal Strengths व्यक्तिगत ताक़त A2: Personal weaknesses व्यक्तिगत कमजोरियां A3: Opportunities मौके A4: Threats धमकी	2.0	0.00
		Employability Skills		
66	66	Which of the following is an example of personal weakness? व्यक्तिगत कमजोरी का उदाहरण निम्नलिखित में से कौन सी है? A1: Confidence आत्मविश्वास A2: Being lazy आलसी होना A3: Hard working मेहनती A4: Active सक्रिय	2.0	0.00
		Employability Skills		
67	67	Goals are of 2 types _____ लक्ष्य 2 प्रकार के होते हैं: A1: Good and bad goals अच्छे और बुरे लक्ष्य A2: Long-term and short-term goals दीर्घकालिक और अल्पकालिक लक्ष्य A3: Rich and poor goals अमीर और गरीब लक्ष्य A4: Fixed-term and non-fixed term goals निश्चित अवधि और गैर-निश्चित अवधि के लक्ष्य	2.0	0.00

SAMPLE QUESTION PAPER SET 3

		Employability Skills		
68	68	What is stress? तनाव क्या है? A1 : Feeling of joy आनंद की अनुभूति A2 : Feeling of surprise आश्चर्य की अनुभूति A3 : Feeling of delight आनंद की अनुभूति A4 : Feeling of frustration / disappointment निराशा / निराशा की भावना	2.0	0.00
		Employability Skills		
69	69	Which of these is a sign of good stress? अच्छे तनाव का संकेत इनमें से कौन सा है? A1 : It prevents you from pursuing your goals. यह आपको अपने लक्ष्यों का पीछा करने से रोकता है। A2 : It makes you doubt yourself. यह आपको खुद पर शक करता है। A3 : Does not lead to long-term tension, loss of sleep. लंबे समय तक तनाव, नींद की कमी नहीं होती है। A4 : Makes you physically ill or causes pain. आपको शारीरिक रूप से बीमार बनाता है या दर्द का कारण बनता है।	2.0	0.00
		Employability Skills		
70	70	An activity that stops or reduces stress is called a stress buster. Which of the following according to you is not a stress buster? एक गतिविधि जो तनाव को रोकती है या कम करती है उसे स्ट्रेस बस्टर कहा जाता है। आपके अनुसार निम्नलिखित में से कौन एक स्ट्रेस बस्टर नहीं है? A1 : Spending long hours thinking about the problem. लंबे समय तक समस्या के बारे में सोचते रहना। A2 : Going to bed on time. समय पर बिस्तर जाना A3 : Listening to music. संगीत सुनना A4 : Gardening बागवानी	2.0	0.00
		Employability Skills		
71	71	What is mindfulness? माइंडफुलनेस क्या है? A1 : It is the technique of not minding anything. यह किसी भी चीज पर ध्यान न देने की तकनीक है। A2 : It is about sharpening your brain. यह आपके दिमाग को तेज करने के बारे में है।	2.0	0.00

SAMPLE QUESTION PAPER SET 3

		A3: It is the ability to be fully present in a moment. यह एक पल में पूरी तरह से उपस्थित होने की क्षमता है। A4: It is the word used to describe people who are full of thoughts. यह उन लोगों का वर्णन करने के लिए इस्तेमाल किया जाने वाला शब्द है जो विचारों से भरे हुए हैं।		
Employability Skills				
72	72	Which of the following is true about stress? तनाव के बारे में सही निम्नलिखित में से कौन सी है? A1: Stress can be managed तनाव को प्रबंधित किया जा सकता है A2: Stress cannot be controlled तनाव को नियंत्रित नहीं किया जा सकता A3: Stress can not be decreased तनाव कम नहीं हो सकता A4: All of the above ऊपर के सभी	2.0	0.00
Employability Skills				
73	73	Which of the following statements is true? निम्नलिखित में से कौन से वतव्य विवरण सत्य हैं? A1: Only experts can solve any problem किसी भी समस्या का समाधान केवल विशेषज्ञ ही कर सकते हैं A2: The more problems you solve, the better you will get at problem solving! आप जितनी अधिक समस्याओं का समाधान करेंगे, समस्या को सुलझाने में आप उतने ही बेहतर होंगे! A3: We need to pursue a course to even solve a simple problem हमें एक साधारण समस्या को हल करने के लिए भी एक कोर्स करने की आवश्यकता है A4: It is not important to solve any problem किसी भी समस्या का समाधान जरूरी नहीं है	2.0	0.00
Employability Skills				
74	74	Which of these should be considered while making decisions? निर्णय लेते समय इनमें से किस पर विचार किया जाना चाहिए? A1: Your mood तुम्हारा मिज़ाज A2: The choices of your friends आपके दोस्तों की पसंद A3: The rules of your community आपके समुदाय के नियम A4: Your personal priorities. आपकी व्यक्तिगत प्राथमिकताएं।	2.0	0.00
Employability Skills				
75	75	Which of these is the full form of SWOT? इनमें से कौन SWOT का पूर्ण रूप है? A1: Special Wellness Organization Theme	2.0	0.00

SAMPLE QUESTION PAPER SET 3

		Special Wellness Organization Theme A2: Speak Work Openly Together Speak Work Openly Together A3: Strong World Olympic Team Strong World Olympic Team A4: Strength Weakness Opportunity Threat Strength Weakness Opportunity Threat			

SAMPLE QUESTION PAPER SET 3

Smart Phone Technician Cum App Tester (6 Months) - Set 3

S.No.	Correct Answer Key
1	A2
2	A2
3	A1
4	A4
5	A3
6	A2
7	A4
8	A2
9	A4
10	A4
11	A3
12	A1
13	A4
14	A2
15	A3
16	A4
17	A1
18	A1
19	A3
20	A2
21	A1
22	A4
23	A3
24	A2
25	A4
26	A3
27	A4
28	A1
29	A3
30	A1
31	A1
32	A2
33	A4
34	A2
35	A1
36	A4
37	A1
38	A2
39	A2
40	A4
41	A3
42	A4
43	A2
44	A4
45	A2
46	A4
47	A1
48	A3
49	A2
50	A1
51	A1
52	A1
53	A1
54	A1
55	A4
56	A3
57	A2
58	A3
59	A3
60	A2
61	A4
62	A1
63	A2
64	A1
65	A2
66	A2
67	A2
68	A4
69	A3
70	A1
71	A3
72	A1
73	A2
74	A4
75	A4

KEY ANSWER SET 3

Note:
"In case answers found to be inaccurate due to typographical error or any other reason please sent mail to **qbnimigrievance@gmail.com**"